

SISVET

FOR WINDOWS

SISTEMA PARA GERENCIAMENTO DE CLÍNICA
VETERINÁRIA

MANUAL DO USUÁRIO

SISVET[®]

Software para gerenciamento
de clínica & Pet-shop

AMZ assessoria & consultoria
Rua Eurico Soares, 75
Águas da Prata – SP – 13890-000
Fone: (11) 3230-8742
<http://www.sisvet.com.br>
e-mail: amzvet@terra.com.br

Caro Médico Veterinário

Você acaba de adquirir uma poderosa ferramenta que em muito auxilia no trabalho diário da sua clínica.

Com o **SISVET** você diz adeus ao velho sistema de fichas, acaba com os impressos feitos em gráficas, não perde mais tempo em calcular e refazer suas tabelas de preços, controla sua agenda para retornos e revacinações, controla os clientes em débito, etc...

O mais importante nisto tudo é que não é necessário conhecimento prévio em computação: o **SISVET** é um sistema amigável! Mas para utilizá-lo **leia o manual!**

Para começar a utilizar o **SISVET**, use o nosso **INICIANDO O SISVET**. Nele, você encontra as dicas de como implantar seu novo programa de forma resumida. Para a informação mais detalhada, busque no restante do manual. Se, após isso, encontrar qualquer problema para utilizá-lo, contate o seu revendedor, para que este lhe preste a assistência necessária.

Todos os direitos reservados

A **AMZ Assessoria e Consultoria** reserva-se o direito de efetuar qualquer alteração neste documento ou nas especificações do produto, sem obrigação de comunicar qualquer pessoa ou entidade, prévia ou posteriormente.

AMZ SISVET há mais **de 25 anos** no mercado pensando no Médico Veterinário.

SUMÁRIO

1. INICIANDO O SISVET: dicas básicas.....	5
2. INTRODUÇÃO	6
3. ENTRANDO NO SISVET for Windows.....	7
3.1. Tela Inicial.....	7
3.2. Usuários.....	7
4. DIVERSOS	8
4.1. Módulo de Mensagens.....	8
4.2. Gravação de Teclas de Função.....	9
4.3. Usuários e Senhas de Acesso.....	9
4.4. Configurações.....	10
4.5. Resjoste de Saldo Devedor.....	11
4.6. Reorganizar e Recriar Índices.....	11
4.7. Back-up diário.....	11
4.8. Botões Básicos.....	11
5. TABELAS	12
5.1. Tabelas de Espécie, Raça e Pelagem.....	12
5.2. Tabela de Vacinas.....	13
5.3. Tabela de Funcionários.....	14
5.4. Tabela de Grupos de Produtos e Serviços.....	14
5.5. Tabela de Produtos e Serviços.....	15
5.5.1. Tela de Manutenção: padrão das etiquetas	16
5.5.2. Controle de estoque.....	17
5.6. Tabela de Proprietários.....	17
5.7. Tabela de Fornecedores.....	19
5.8. Tabela de DEF.....	19
5.9. Tabela de Agendas.....	21
5.10. Tabela de Patologias.....	22
6. FICHAS	22
6.1. Manutenção de Fichas: relação de acasalamento.....	22
6.2. Incluir uma nova ficha.....	24

Software para gerenciamento
de clínica & Pet-shop

AMZ assessoria & consultoria
Rua Eurico Soares, 75
Águas da Prata – SP – 13890-000
Fone: (11) 3230-8742
<http://www.sisvet.com.br>
e-mail: amzvet@terra.com.br

6.2.1. Imagens.....	26
6.2.2. Vacinas.....	27
6.2.3. Patologias/ Pesos.....	28
6.2.4. DEF.....	29
6.2.5. Observações.....	29
6.2.6. Impressos.....	30
6.2.7. Ocorrência de Patologias.....	31
7. MOVIMENTO.....	32
7.1. Manutenção de Operações: incluindo operações.....	33
7.2. Lista/ Pesquisa Operações.....	34
8. RELATÓRIOS.....	35
9. UTILITÁRIOS.....	36
10. AJUDA: sobre o Sistema.....	37
11. LOGOTIPO: insira você mesmo seu logotipo.....	37
12. PROBLEMAS	38

1. INICIANDO O SISVET

DENTRO DO SISVET SEMPRE:	<p>Para incluir registros use o ícone amarelinho </p> <p>Para excluir registros use o ícone com um X vermelho </p> <p>Para localizar registros use o ícone lente de aumento  ou binóculo </p> <p>Para sair e/ou salvar registros use o ícone da portinha </p>
CADASTRANDO VACINAS	<p>Já existe um pré-cadastro de espécie, raça e pelagem onde você pode incluir ou excluir registros. Portanto, comece cadastrando as vacinas. Chame TABELA – Tabela de Vacinas. Cadastre vacinas para filhotes (ex: V8 FILHOTE), número de doses (ex: 3) e periodicidade (ex: 30 dias); e para adultos (ex: V8 ADULTO), com a periodicidade de 365 dias e o número de doses de, por exemplo, 3 doses para que o SISVET programe as próximas doses.</p>
CADASTRANDO PRODUTOS E SERVIÇOS	<p>Os registros de produtos/serviços que tem 6 dígitos: os três primeiros números se referem ao grupo e os três últimos a cada item. Crie primeiro no papel, os grupos de produtos/serviços (ex: grupo CONSULTAS, RAÇÕES, BANHOS...). Separe item por item em cada um dos grupos. Agora passe para o SISVET. Chame TABELA – Tabela de Grupos de Produtos/Serviços e cadastre todos os grupos que você criou (001 CONSULTAS, 002 CIRURGIAS, etc..). Assim, você sabe que, por exemplo, do grupo 001 até o grupo 100 se referem aos serviços da clínica, do grupo 101 ao 200 aos produtos do pet shop e do 201 ao 300 ao banho e tosa. Em seguida, chame TABELA – Tabela de Serviços/Produtos – Tela de Manutenção e inclua cada produto. Sugestão: os produtos que não tem código de barra, repita o código do SISVET para criar o código de barra e imprima as etiquetas para os produtos.</p>
INCLUINDO NOVA FICHA DE ANIMAL E PROPRIETÁRIO	<p>Para cadastrar as fichas dos animais, clique em FICHAS – Incluir nova ficha. Depois de entrar todos os dados do animal, chame a TELA DE PROPRIETÁRIOS  e inclua os dados do proprietário. Ao sair da Tela de Proprietários, o nome do proprietário aparece automaticamente na ficha do animal. Para incluir vacinas, na ficha deste animal, clique no ícone amarelinho e se necessário, modifique a data. Você as próximas doses aparecem automaticamente conforme seu cadastro de vacinas e a partir disso é gerada a mala direta de revacinação. Lembre-se, também, que o SISVET interpreta vacinas já aplicadas as que tem preenchidos os campos laboratório e partida. Quando o animal retorna para revacinar, é só preencher estes dois campos. Outra dica importante é que para excluir vacinas da ficha do animal, basta clicar com o botão da direita em cima da vacina a ser excluída.</p>
BUSCANDO FICHA DO ANIMAL	<p>Quando o animal retorna à clínica, chame FICHAS – Alterar/Consultar Retorno e busque a ficha dele pelo código do SISVET, pelo nome do animal (ou parte dele), pelo nome do proprietário (ou parte dele) ou ainda pelo microchip ou número do CCI. O CCI é um campo criado para registro de placas de identificação antigamente chamadas de CCI. Use este campo se necessário, por exemplo, para o plano de saúde ou para o nome do veterinário solicitante de um exame a ser realizado na sua clínica.</p>

Software para gerenciamento
de clínica & Pet-shop

AMZ assessoria & consultoria
Rua Eurico Soares, 75
Águas da Prata – SP – 13890-000
Fone: (11) 3230-8742
<http://www.sisvet.com.br>
e-mail: amzvet@terra.com.br

2. INTRODUÇÃO

O **SISVET** é um programa para gerenciamento de Clínica Veterinária e Pet-Shop. A partir de um pré-cadastro de Espécies, Raças e Pelagens é possível o cadastramento dos animais. Dentro das fichas ficam arquivados todos os dados do proprietário, do animal, todas as observações clínicas efetuadas durante toda a permanência da ficha no computador, arquiva todas as doenças que o animal apresentou, curva de crescimento, acompanhamento visual de lesões, etc... Portanto, o **SISVET** não tem quantidade máxima de arquivamento. Quem determina a capacidade do **SISVET** é o próprio computador. Quanto maior a capacidade de armazenamento do computador, maior a quantidade de fichas arquivadas!

Para facilitar a sua vida, você pode emitir relatórios de retorno e revacinação, aniversário de animais e proprietários, relatório de devedores e cartas de cobrança, além de Atestado de Vacinação e de Saúde, Termos de Responsabilidade para Internação/Tratamento e Cirurgia além de Autorização para Eutanásia. O módulo de mala direta dentro do **SISVET** é completo: emite as cartas e etiquetas, é só colar e enviar.

O **SISVET** permite que sejam emitidos os seguintes exames: Hemograma, Urina, Fezes, Bioquímica Sanguínea e Eletrocardiograma. Caso queira emitir algum outro exame ou até mesmo uma receita, o **SISVET** permite isso através de um pequeno editor de texto que existe dentro do **SISVET**.

O **SISVET** conta com um **DEF** com mais de 1900 medicamentos humanos cujos registros podem ser alterados e ainda incluir-se medicamentos de uso veterinário. Serve como uma ferramenta bastante interessante dentro do programa, pois além de executar buscas pelo nome comercial, químico ou por qualquer referência em qualquer um dos campos de registro, ele calcula automaticamente as doses a partir do peso e da espécie do animal.

Com relação ao movimento, o **SISVET** permite o cadastramento de todos os produtos e serviços da clínica e do Pet-Shop, criando a tabela de preços. Quando da alteração de preços, estas podem ser feitas item a item ou de todo um grupo de produtos a partir de um percentual determinado. Você pode utilizar o código de barras e para aqueles produtos que não tem, basta criá-lo que o **SISVET** imprime as etiquetas com código de barra.

O **SISVET** emite também os Recibos para os funcionários, calculando automaticamente o valor da comissão. Ainda no Movimento, você pode saber quais produtos e quando estes foram vendidos.

Este Manual apresenta todas as informações necessárias para utilização do **SISVET** e o aproveitamento dos recursos por ele fornecido. Leia-o atentamente e qualquer dúvida a mais, consulte-nos pelo telefone. Agradecemos a escolha de nosso produto e esperamos que em pouco tempo o **SISVET** seja incorporado a sua rotina diária de trabalho.

3. ENTRANDO NO SISVET for WINDOWS

3.1. TELA INICIAL

Clicando duas vezes sobre o ícone do **SISVET** no seu computador você entra no Sistema. Para chegar à Tela Inicial do programa, o Sistema vai sempre pedir a sua senha (senha inicial do programa é SUPER com letras maiúsculas). Você tem 3 chances de digitá-la corretamente; caso isso não ocorra, você é expulso do **SISVET**.

Ao informar a senha correta, o **SISVET** checa os acessos do usuário (Veja o Item **USUÁRIOS, SENHAS & ACESSOS**) e entra no MENU PRINCIPAL do Sistema:

Menu de opções do SISVET

Qual usuário está conectado, quantos conectados e qual o total possível de conexões

DUCA: a mascote do SISVET

Para quem o SISVET está licenciado

Módulo de Mensagens Mensagens da Duca

3.1.1. USUÁRIOS

Você pode trocar a foto do usuário clicando com o botão da direita sobre a foto do mesmo. Clicando sobre a palavra SUPERVISOR no campo em azul, o Sistema informa quando este usuário entrou no sistema com data e hora.

VAMOS FALAR sobre o MENU DE OPÇÕES

4. DIVERSOS

Escolhendo a opção **DIVERSOS** abre-se o menu abaixo:

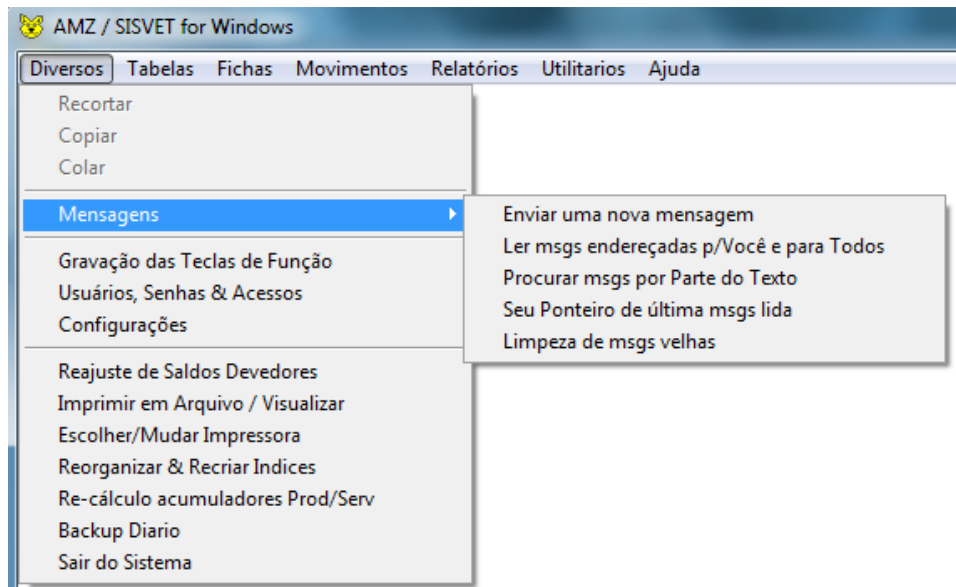

4.1. MÓDULO DE MENSAGENS

No item **MENSAGENS** você tem 5 opções:

1. Enviar nova mensagem
2. Ler mensagens endereçadas para você e para todos
3. Procura mensagem por parte do texto
4. Seu ponteiro de última mensagem lida
5. Limpeza das mensagens antigas

O módulo de mensagens é um sistema completo de troca de mensagens entre os diversos usuários do **SISVET**. Você deve ter por hábito, toda vez que entrar no **MENU PRINCIPAL**, clicar sobre a **DUCA** que informa se há mensagens para você.

Você pode utilizar esta opção quando desejar trocar mensagens entre usuários, deixar algum recado para um funcionário, etc... É muito útil também, quando você tem uma rede instalada e quer passar para a recepcionista o que ela deve cobrar do cliente que acaba de sair do consultório, por exemplo.

4.2. GRAVAÇÃO DAS TECLAS DE FUNÇÃO

Aqui você tem a opção de programar 43 teclas com aproximadamente 274 toques cada uma. Elas tem o objetivo de facilitar a digitação dentro do Sistema, de itens que são repetitivos. Por exemplo: com apenas um toque preencher os campos do tipo “Contra o que foi vacinado” com o seguinte texto:

LEPTOSPIROSE, CORONAVIROSE, PARAINFLUENZA, HEPATITE CANINA,..., etc...

Ou ainda: SÃO PAULO SP

Ou então deixar um exame clínico preparado para depois nas Observações da Ficha do Animal somente preencher os resultados.

Neste item você pode programar as teclas de F6 a F12 (sozinhas) e de F1 a F12 com as teclas **CONTROL, SHIFT e ALT**.

O **SISVET** também lhe dá a opção de imprimir a relação das teclas programadas, bastando para isso apertar o botão com a imagem da impressora.

4.3. USUÁRIOS, SENHAS & ACESSOS

Optando-se por este item, tem-se a tela abaixo:

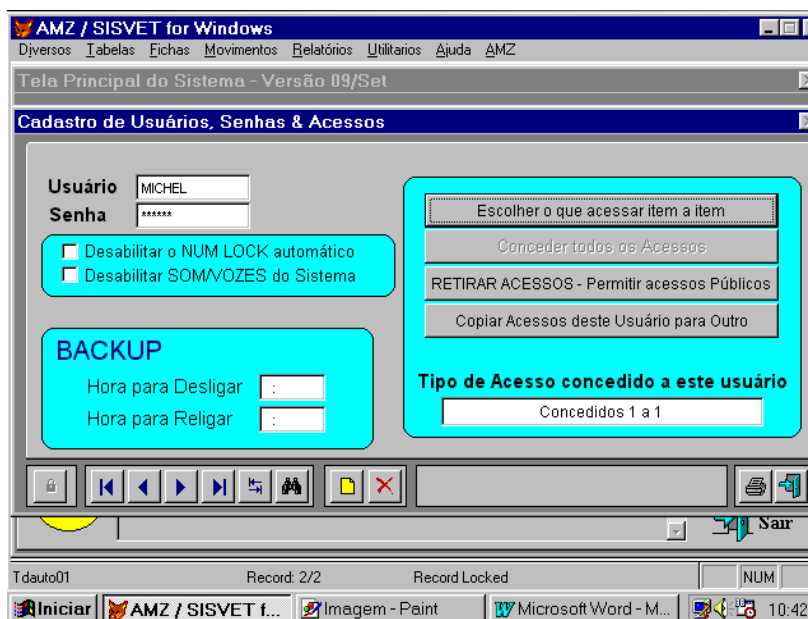

É nesta tela que você dá a senha a cada usuário e determina os acessos aos itens do menu principal para cada usuário, determina também a obrigação dos terminais serem desligados e religados em determinado horário para que se proceda os back-ups. Essa opção é utilizada apenas para usuários do Windows até a versão Win98. Portanto se você tem uma versão superior do Windows você fará o back-up de outra maneira como explicaremos mais tarde.

Para dar acessos de cada item ao usuário em questão, escolha a opção “Escolher o que acessar item a item”. Neste momento se abre nova janela:

É aqui que você deve clicar onde o usuário tem acesso. Os itens que **não** estão ticados ficam fora do alcance deste determinado usuário.

4.4. CONFIGURAÇÕES

Neste item, você pode configurar algumas opções do **SISVET**.

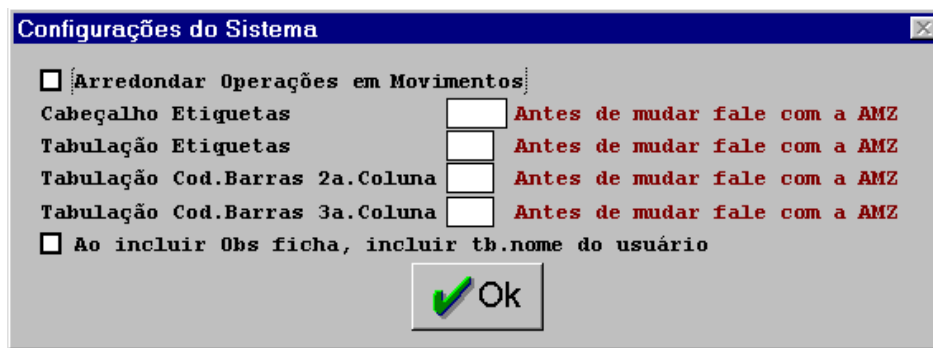

As opções de cabeçalho e tabulação servem para que você configure a impressão das etiquetas. Aconselhamos que você, antes de incluir valores nestes itens, faça uma impressão das etiquetas para mala-direta e preços para que verifiquem qual o ajuste necessário. Cada unidade representa acréscimo ou decréscimo de posições por caracteres.

Exemplo: se em TABULAÇÃO COD.BARRAS 2a COLUNA você digitar o número 5, ele representa o espaço necessário para "andar" mais 5 caracteres, onde começará a impressão; se digitar -13 vai representar que deve "voltar" 13 caracteres, por exemplo.

4.5. REAJUSTE DOS SALDOS DEVEDORES

Nesta opção o **SISVET** reajusta todos os saldos devedores dos proprietários cadastrados. Para tanto você precisa apenas informar o percentual de reajuste.

4.6. REORGANIZAR & RECRIAR ÍNDICES

Semanalmente a **Duca** avisa que é necessário reorganizar seus arquivos. Isso permite que você trabalhe sempre com seus arquivos organizados ocupando o mínimo de espaço necessário. Este reorganizar otimiza o seu Sistema.

4.7. BACK-UP DIÁRIO

Fazer o back-up diariamente vai preveni-lo de grandes problemas, caso ocorra algum problema com seu computador você pode recuperar todos os dados perdidos até a realização do ultimo backup. Portando coloque o back-up em sua rotina diária.

Para fazer o back-up em Pen Drive:

1. Insira o Pen Drive na porta USB do seu computador
2. Abra o Windows Explorer e localize o Disco Local (C:) do SERVIDOR
3. Localize a pasta SISVETW, clique com o botão direito do mouse sobre a pasta SISVETW selecione ENVIAR PARA disco removível.
4. Aguarde a transferência dos arquivos. Ao finalizar, retire o Pen Drive depois de escolher a opção REMOVE HARDWARE COM SEGURANÇA.

No nosso site www.sisvet.com.br você encontra o passo a passo de outras maneiras de fazer o back-up.

Todos os dias, obrigatoriamente, você deve fazer suas cópias de segurança (BACK-UP).

4.8. BOTÕES BÁSICOS

Antes de falarmos sobre as tabelas, vão aqui umas dicas sobre alguns botões:

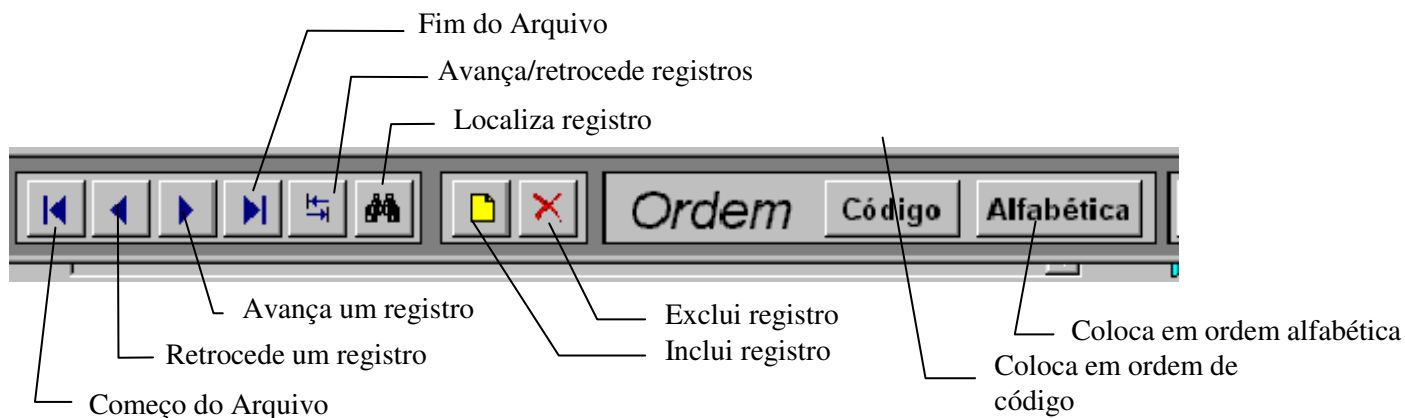

5. TABELAS

Escolhendo a opção **TABELAS** tem-se o menu abaixo:

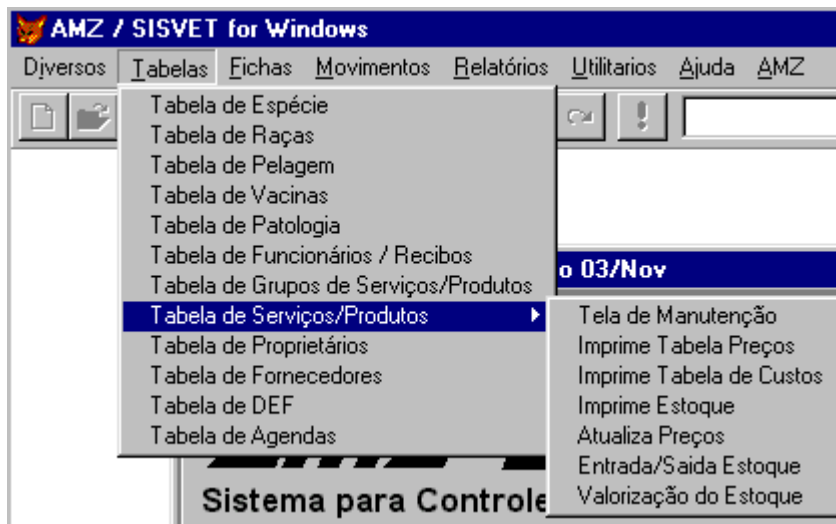

Já existe um pré-cadastro de espécies, raças e pelagens que você pode editar incluindo ou excluindo itens. A Tabelas de Patologias deve ser criada pelo próprio usuário e funciona como uma biblioteca de patologias, onde você pode cadastrar patologias e o tipo de tratamento, o que pode ser consultado depois durante um atendimento.

As Tabelas de Grupos, de Serviços e Produtos e de Fornecedores devem também ser criadas por você. A Tabela de Proprietário vai sendo preenchida conforme você vai incluindo novas Fichas de Animais.

São estas Tabelas que o Sistema utiliza para fazer as Fichas dos animais e o Movimento da Clínica e Pet-Shop.

5.1. TABELAS DE ESPÉCIES, RAÇAS E PELAGENS

Estes três itens trabalham da mesma forma. No Cadastro de Raças é possível arquivar as imagens dos animais dentro do próprio cadastro. Se você arquivar a imagem dentro do cadastro de raças, ao fazer a ficha de um animal, a imagem da raça do animal aparece na sua ficha. Você pode também arquivar a foto do animal em questão usando um Scanner ou uma Câmera Digital.

Na Tabela de Raças, têm-se as seguintes informações:

AMZ / SISVET for Windows
Diversos Tabelas Fichas Movimentos Relatórios Utilitários Ajuda AMZ

Tela Principal do Sistema - Versão 09/Set

Tabela de Raças

Código: 079
Descrição: POINTER ALEMÃO
Quantidade: 0
Total Fichas: 250
Proporção: 0,00 %

Ordem Código Alfabética

Ddraca01 Record: 80/125 Record Locked NUM 16:15

Labels and arrows pointing to various elements:
Total de Fichas arquivadas
Representação gráfica da relação Total Fichas x Fichas Raça
Pegar imagem da Raça do Arquivo
Apagar esta imagem
Trabalhar esta imagem
Relação Total Fichas x Fichas Raça
No. de fichas c/ esta raça
Sair da Rotina
Imprimir/Visualizar Relatório de Raças

O **SISVET** não acompanha nenhuma imagem de animais; você é quem deve preparar sua biblioteca de imagens. No mercado existem CD's com fotos de cães, gatos, etc...

5.2. TABELA DE VACINAS

Neste item você deve informar as vacinas utilizadas em sua Clínica com sua periodicidade e número de doses. Preenchendo corretamente estes campos, quando da inclusão de determinada vacina dentro da ficha do animal, o **SISVET** automaticamente faz a inclusão das demais doses desta vacina nas datas corretas para informar a data de revacinação.

Uma sugestão é que você coloque também neste cadastro, procedimentos que vão gerar o retorno de um cliente a sua Clínica, como por exemplo aplicação de Frontline®, Vermifugação, etc...

Tabela de Vacinas

Código: 001
Descrição: CORONAVIROSE-PARVOVIROSE
Nº Doses: 2
Período: 30 (dias). Período entre as doses.
Sera utilizado nas fichas automaticamente.

Ordem Código Alfabética

Lembre-se que o número de doses na hora de cadastrar vacinas para adultos com a periodicidade de 365 dias, deve ser de pelo menos 2 para que o Sistema programe automaticamente a próxima dose e gere relatório de revacinação.

5.3. TABELA DE FUNCIONÁRIOS

Aqui é onde se permite arquivar todos os dados do funcionário. Além disto, você pode emitir os recibos de Comissões além de serem guardados automaticamente as datas e os valores constantes do recibo. As comissões são calculadas automaticamente, sempre por produto ou serviço, e comissão já paga fica registrada e não é paga duas vezes.

*** Atenção: a baixa das comissões só ocorrerá depois de utilizar a opção de visualização!

Pasta que contém datas e valores pagos das comissões

Botão para impressão do Recibo de Comissões

É só emitir o recibo e pedir para o funcionário assinar. Caso você esteja fazendo algum crédito ou débito além de estar pagando as comissões é só preencher esta tela que aparece sempre quando você clica o botão para impressão de Recibo de Comissões. Caso contrário,

Imprimir junto com recibo a listagem analítica das comissões

Debitado por VALE 50,00

Creditado por 0,00

Ok

deixe os campos em branco.

Exemplo: VALE no
valor de R\$ 50,00

5.4. TABELA DE GRUPOS DE PRODUTOS/ SERVIÇOS

GRUPOS são os conjuntos de produtos e/ou serviços que a Clínica Veterinária e/ou o Pet-Shop tem a oferecer aos seus clientes. Este cadastro permite que você organize a Tabela de Preços do seu estabelecimento.

Lembre-se: a boa elaboração da Tabela de Produtos/Serviços ajuda muito na administração do seu negócio! Antes de criar sua Tabela de Grupos, pense na melhor forma e comece pelo papel. Sugerimos que você determine primeiro os grupos, por exemplo:

- 001 **CONSULTAS**
- 002 **VACINAS**
- 003 **APLICAÇÕES**
- 004 **EXAMES**
- 005 **CIRURGIAS**
- ...
- 200 **BANHO NORMAL**
- 205 **BANHO MEDICINAL**
- 230 **MATERIAIS PARA BANHO E TOSA**
- ...
- 400 **RAÇÕES MARCA X CÃES**
- 401 **RAÇÕES MARCA X GATOS**

Procure dividir os Grupos de produtos/serviços de clínica separados dos de pet-shop (de 001 a 180 para clínica, de 200 em diante para o banho e tosa, de 400 a 500 para pet shop, por exemplo). Desta forma, fica mais fácil você fazer o movimento e saber o que foi relativo à clínica ou ao pet-shop. Na opção MOVIMENTO – Lista/Pesquisa de Operações, descrito mais à frente, pode-se pedir o movimento de um período de tal grupo a tal grupo, que correspondem somente à clínica, por exemplo.

Em seguida, ainda no papel, passe a relacionar cada item que deve pertencer aos grupos criados. Assim, depois de tudo definido, fica mais fácil digitar dentro do **SISVET**.

5.5. TABELA DE SERVIÇOS E PRODUTOS

É aqui que você deve informar todos os dados referente aos produtos e/ou serviços, tanto da Clínica Veterinária quanto do Pet-Shop.

Essa rotina é a porta de entrada para o livro-caixa, controle de estoques e controle de comissões.

Você tem 6 opções: Tela de Manutenção, Impressão da Tabela de Preços, Impressão da Tabela de Custos, Impressão do Estoque, Atualização dos Preços e Entrada/Saída de Estoque, Valorização do Estoque e Vencimento/Validade.

5.5.1. TELA DE MANUTENÇÃO

Esta é a Tela de Manutenção, onde se cadastra item a item:

- Nome das Tabelas:** A small window showing price table configurations: Preço I (A VISTA), Preço II (30DDD), and Preço III (60DDDD).
- Tab.Venda, Descrição, Valor Unitário:** Buttons for managing price tables.
- Preço I, Preço II, Preço III:** Input fields for setting prices, currently all at 0,00.
- Relação de Compras:** A table with columns for Data, Valor, Quant, and Fornecedor.
- Nome Tab., Código, Alfab.:** Buttons for printing labels.
- Etiqueta p/ prateleira:** A callout pointing to the 'Alfab.' button.
- Etiqueta p/ produto:** A callout pointing to the 'Código' button.
- Alíquota e Substituição Tributária:** A callout pointing to the 'Subst. Tributária %' field, stating it is mandatory for the fiscal system.
- Nomenclatura Comum do Mercosul – 8 dígitos:** A callout pointing to the 'Cód. Barras' field, explaining that a barcode reader can be used.
- Gerar Comissão de:** A callout pointing to the 'Gerar Comissão de' field, stating that a commission rate can be set.

Ao incluir os dados de compras efetuadas, o **SISVET** automaticamente pergunta se deseja emitir a quantidade de etiquetas de produtos comprados e a partir de qual etiqueta deve imprimir. Caso não queira imprimir as etiquetas, aperte a tecla ESC.

O **SISVET** se utiliza dos seguintes modelos de etiquetas: **PIMACO 6180** para produtos e **PIMACO 6182** para mala-direta e prateleiras.

5.5.2. CONTROLE DE ESTOQUE

Dentro da Tabela de Produtos e Serviços, depois da Tela de Manutenção estão relacionados os itens de Controle de Estoque. Importante dizer que além de imprimir relatórios, você pode dar Entrada e Saída de estoque de maneira bastante ágil apenas informando o código do produto e a quantidade que está chegando. Se você tem um leitor de código de barras, basta entrar no campo de código de barra e disparar o leitor e inserir a quantidade.

Para saber quais os produtos que chegaram ao estoque mínimo (conforme você cadastrou na Tela de Manutenção de cada produto), peça para imprimir o estoque e depois visualize ou imprima o relatório: na última coluna, em vermelho, aparece a sugestão dos itens e a quantidade que deve ser comprada para repor o estoque.

5.5.3 VALORIZAÇÃO DO ESTOQUE

Aqui você pode imprimir um relatório do valor que você tem estoque com o preço de custo de cada produto.

5.5.4 Vencimento Validade

Esta tela permite que você filtre um relatório de Estoque a partir da data de vencimento de cada produto, isso permite que você controle seu Estoque também de acordo com o prazo de validade evitando assim perda de mercadoria por estar vencida.

5.6. TABELA DE PROPRIETÁRIOS

Nesta opção, você acessa todos os dados do proprietário: seu endereço, 3 opções de telefones, e-mail, as fichas de todos os animais que lhe pertencem e sua conta-corrente, e ainda pode marcar esse cliente com uma observação, por exemplo, um cliente que não pode comprar a prazo ou qualquer outra observação que você queira que apareça quando for fazer alguma venda. Quando você coloca uma restrição, no momento da venda esse cliente é bloqueado e a venda não é permitida.

Conta-corrente do proprietário

Aqui você tem todas as fichas que pertencem a este proprietário.

Relação de proprietários

Relação sintética de proprietários

Relação analítica deste proprietário

Clicando na pasta de fichas, você visualiza a seguinte tela:

Ficha	Vivo?	Nome	Sex	Espé	Raça	Pelag	Marcado?
3	Vivo	ALF	M	001	042	027	CÇO CEGO
4	Vivo	BÓRIS	M	001	042	002	
5	Vivo	DUCCA	M	001	110	017	

Você pode, a partir desta tela selecionar a ficha do animal que quiser, bastando para isso clicar sobre a ficha desejada! Veja adiante em **FICHAS**.

Clicando sobre a pasta conta-corrente você tem a tela que relaciona todos os débitos que ele fez dentro da sua clínica ou pet-shop (Operação número tal), a data e o valor dela. Você pode aí também lançar um crédito que ele tenha deixado, por exemplo, no caso de uma internação, ou ainda o pagamento do saldo devedor, seja parcial ou total. Ao incluir um lançamento na conta corrente o Sisvet abre e baixa automaticamente uma operação de crédito na tela de Movimentos. Para **EXCLUIR** um lançamento, você precisará clicar com o botão direito do mouse sobre o mesmo e ter o acesso de **SUPERVISOR**. Esta tela, portanto, está diretamente relacionada com a parte de movimento do Sistema. Você ainda visualiza

data da última compra, valor e data da maior compra, e a opção de enviar carta para proprietário devedor.

Permite que você inclua registros no conta-corrente do proprietário

Data do último movimento

Totalizador do saldo (credor/devedor)

Abre opção de envio de carta devedor ao proprietário.

Na inclusão do lançamento de Crédito esta tela é aberta e permite lançar valor e forma de pagamento.

5.7. TABELA DE FORNECEDORES

Nesta opção você pode cadastrar todos os fornecedores de produtos e/ou serviços da sua clínica/pet-shop. É importante que você tenha sempre estes dados sempre atualizados. O **SISVET** se utiliza deste cadastro dentro da tabela de produtos/serviços – tela de manutenção, onde você tem a ferramenta Relação de Compras que auxilia em novas cotações/orçamentos.

5.8. TABELA DE DEF

O **SISVET** acompanha um DEF com aproximadamente 1900 medicamentos da linha humana. Isto é uma cortesia! Este DEF é editável e permite alterações e inclusões. Você pode consultá-lo sem sair da ficha do animal. É só clicar no ícone do canto inferior direito da

ficha do animal. 

Através desta ferramenta, você pode localizar dentro de qualquer medicamento o segmento de palavra que quiser! Por exemplo: **INFLAMA**. Todos os medicamentos que tiverem o

segmento de palavra **INFLAMA** (**INFLAMA**ção, anti-**INFLAMA**tório, etc...) aparecem em sua tela. O botão que inicia esta pesquisa é a lupa ao lado dos botões que você já conhece!

- Nome Comercial:** AAS
- Nome Químico:** ACIDO ACETILSALICILICO
- Espec:** 001, 002
- Atenção:** NÃO APLICAR EM FELINOS!!!
- Dose/kg:** 10,000, 20,000, 0,000, 0,000, 0,000
- Dosagem:** [Button]
- Apresentação:** COMPRIMIDOS DE 500 MG., USO INFANTIL: COMPRIMIDOS DE 100 MG.
- Indicação:** ANALGESICO., ANTITERMICO., ANTI REUMATICO.
- Posologia:** ADULTO: 1 A 2 COMPRIMIDOS 3 A 4 VEZES AO DIA., CRIANCAS: 80 A 120 MG/KG/DIA.
- Laboratórios:** WINTHROP.
- Observações:** ANALGESICO

At the bottom, there is a toolbar with icons for search, navigation, and record management. Callouts point to specific features:

- Cadastre aqui a dose correspondente à espécie** (points to the Dose/kg field)
- Cadastre aviso importante. Ex: NÃO APLICAR EM GATOS** (points to the Atenção field)
- Pesquisa pelo segmento de palavra desejada** (points to the search icon in the toolbar)
- Localizar pelo nome químico ou comercial** (points to the search icon in the toolbar)
- Inclusão de novos registros** (points to the search icon in the toolbar)

5.9. TABELA DE AGENDAS

Dentro do **SISVET**, você pode incluir várias agendas, como por exemplo Agenda Particular de cada veterinário, de Tosa, de Banho, etc...

Ao entrar no item Tabela de Agendas a tela abaixo aparece:

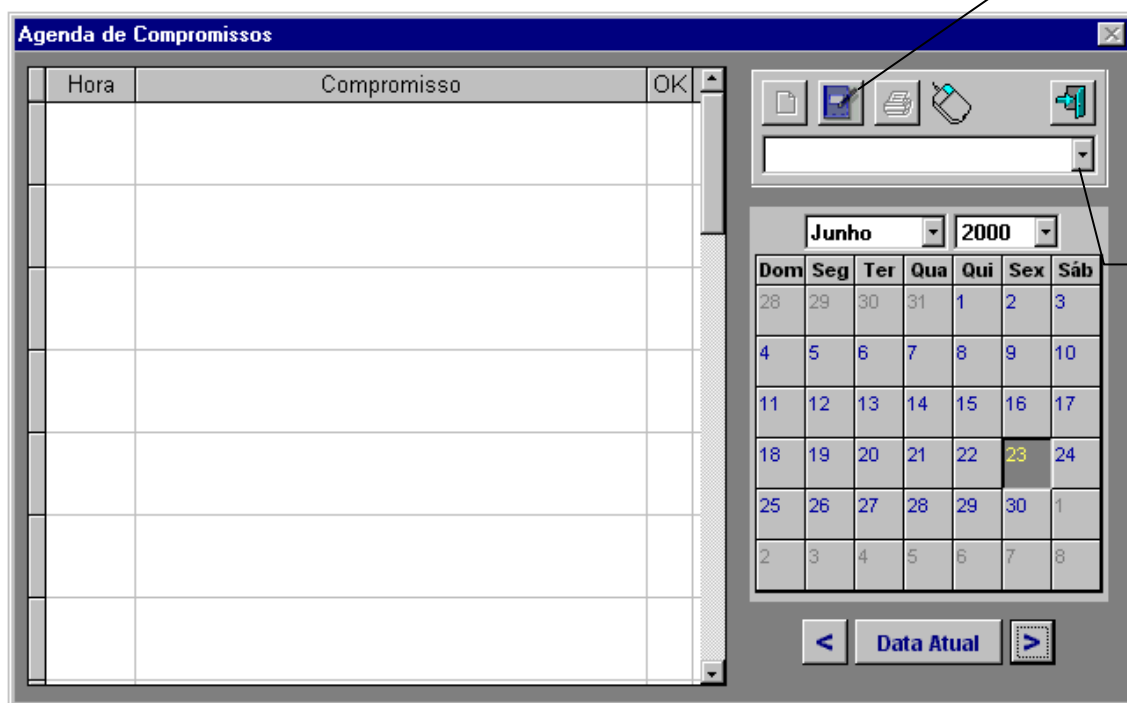

Ao clicar o Botão de Cadastro de Agendas, você visualiza a tela:

IMPORTANTE: Antes de começar a usar a agenda, você precisa cadastrar o usuário ou usuários.

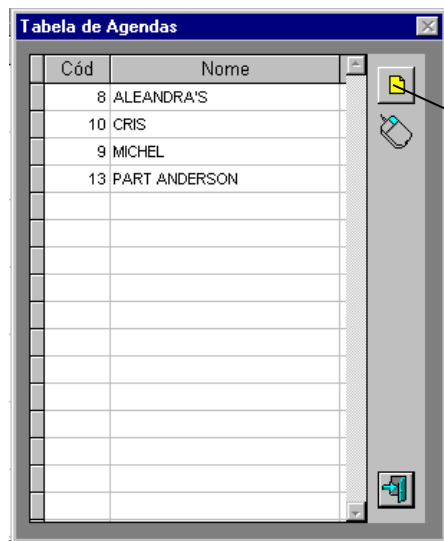

Ao selecionar uma agenda que se deseja trabalhar, os ícones amarelinho de incluir compromisso e o de imprimir agenda são ativados. Você pode selecionar um dia no calendário e incluir data e descrição do compromissos. Quando você cumprir um dos compromissos, clique ao lado do campo da descrição para ticá-lo.

Se você precisar excluir um compromisso, basta clicar com o botão da direita do mouse sobre o compromisso a ser excluído.

Em toda tela que aparecer o ícone do mouse, significa que o botão da direita tem alguma função!

5.10 TABELA DE PATOLOGIAS

Esta tabela permite que você cadastre várias patologias e tratamento e durante um atendimento pode pesquisar para inserir na ficha do animal. Esta tela permite também visualizar quantos casos desta patologia foram tratados/ocorreram.

6. FICHAS

Escolhendo-se a opção **FICHAS**, você abre a janela:

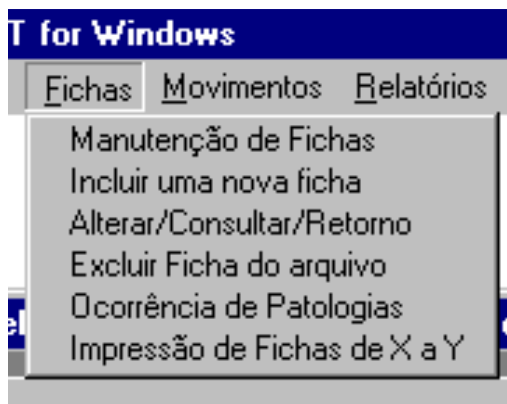

Todas as opções referem-se às fichas. Se você quer cadastrar a ficha de um novo animal, clique em incluir uma nova ficha, quando o animal retorna à clínica ou se você não tem certeza se ele está cadastrado, procure sua ficha clicando em Alterar/Consultar/Retorno. Vamos ver um por um:

6.1. MANUTENÇÃO DE FICHAS

Escolhendo esta opção o **SISVET** lhe apresenta a primeira ficha do seu cadastro. Nesta opção de menu você pode localizar qualquer ficha. Você visualiza a seguinte tela:

- Pastas de imagens deste animal**: Points to the image gallery area.
- Foto do animal ou da raça**: Points to the image of a dog.
- Botões para manuseio da imagem**: Points to the image manipulation icons.
- Botão para chamar suas agendas**: Points to the calendar icon.
- Chama o DEF**: Points to the DEF icon.
- Chama a Tabela de Patologias**: Points to the pathology table icon.
- CLIQUE AQUI PARA CADASTRAR OU LOCALIZAR O PROPRIETÁRIO**: Points to the search icon.
- Imprime a ficha do animal**: Points to the print icon.
- Motivo do retorno**: Points to the 'Motivo' field.
- Cálculo automático da idade a partir da data de nascimento**: Points to the 'Data Nascto.' field.

The form contains the following data:

Nº Ficha	2	Nome	REX
Proprietário	2	MARIA ARAUJO	
Sexo	M	Macho	
<input type="checkbox"/> Pedigree		Nº Pedigree	
Espécie	001	CANINA	
Raça	110	S.R.D.	
Pelagem	001	BRANCA	
Data Nascto.	10/03/2008	7a, 3m, 9d.	
<input type="checkbox"/> Marcado		Motivo	
Retorno:	//		
<input checked="" type="radio"/> Clínica		<input type="radio"/> Banho Tosa	
<input type="radio"/> Pet Shop		<input type="radio"/> Todos	
Nº CCI		Data Inclusão 09/06/2015	
Nº CHIP		Data Alteração 09/06/2015	
MOTIVO DO PROPRIETÁRIO			
<input type="checkbox"/> Morto			

É nesta tela FICHA DO ANIMAL que você informa todos os dados do animal. Você não precisa saber os códigos de espécie, raça ou pelagem, basta entrar com parte da descrição, **CAN** em espécie, por exemplo, que aparece uma tela com as espécies cadastradas.

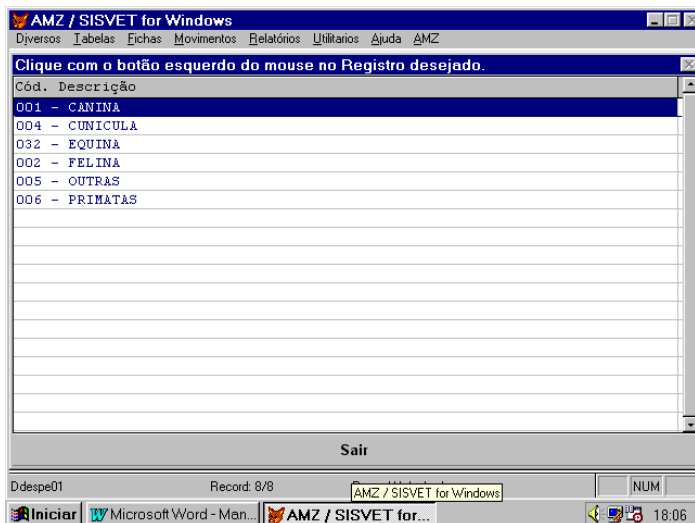

Clicando sobre o registro desejado, o código e descrição passam automaticamente para dentro da ficha. O mesmo procedimento você utiliza para raça e pelagem. Para visualizar os dados do proprietário, clique sobre o botão .

Os quatro ícones no canto inferior direito da Ficha do Animal  estão sempre acessíveis em qualquer uma das pastas relativas a este animal (**IMAGENS, VACINAS, PATOL./PESOS, OBSERVAÇÕES, IMPRESSOS**), para que você possa acessar a Tela de Proprietários, as suas Agendas, a Tabela de Patologias e o DEF sem precisar sair da ficha de determinado animal.

IMPORTANTE: Se você quiser pesquisar fichas dentro do seu arquivo, existe uma ferramenta que possibilita filtrá-las de várias formas diferentes. Entre no arquivo de fichas (Fichas → Manutenção de Fichas) e clique o ícone da lupa  para visualizar a seguinte tela:

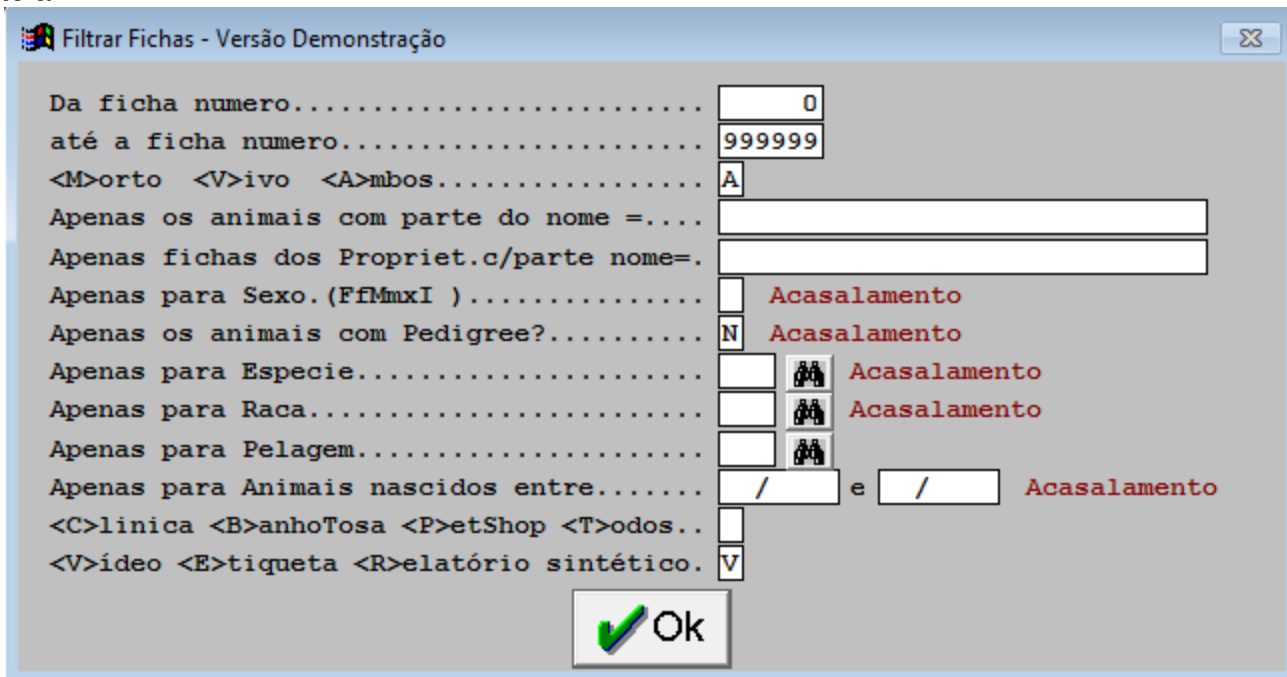

Preencha os campos de interesse e clique ok. O **SISVET** vai apresentar ficha por ficha em sequencia, é só clicar com a setinha para frente e pesquisar o arquivo de fichas com aquelas características filtradas. Os itens que estão assinalados em vermelho ao lado com a palavra **Acasalamento** são aqueles a ser preenchidos para achar candidatos, por exemplo, fêmeas, com pedigree, da espécie canina, da raça tal e da pelagem tal. Não é necessário preencher todos estes campos. Os ícones de binóculo ao lado de espécie, raça e pelagem facilitam o encontro de cada um deles sem precisar saber seus códigos.

6.2. INCLUIR UMA NOVA FICHA

Ao escolher esta opção, o **SISVET** pergunta primeiro o nome do animal e verifica se já existe um animal cadastrado com esse nome. Encontrando o mesmo nome, o **SISVET** lista com o nome do proprietário ao lado para que você possa escolher uma das fichas ou ainda se você realmente quer incluir uma nova ficha.

No canto inferior direito você tem datas de inclusão (o **SISVET** coloca automaticamente) e de alteração (última vez que você alterou campos nesta ficha). Você pode ainda incluir a data de retorno e o motivo do retorno no campo ao lado, informando assim quando o animal deve retornar para uma reavaliação, por exemplo. A partir daí ele pode gerar um relatório de retornos num determinado período.

Na tela inicial das fichas, caso você tenha no cadastro de Raças a imagem de determinada raça arquivada, quando cadastra uma ficha, a foto desta raça aparece automaticamente. Se você quiser introduzir a foto do próprio animal, basta ter a foto já digitalizada (para isso você pode utilizar uma máquina fotográfica digital ou um scanner) e clicar sobre o botão  selecionando a imagem que você quer dentro do seus arquivos. Para eliminar uma imagem previamente escolhida, clique sobre o botão .

Para trabalhar esta imagem no PaintBrush clique sobre o ícone  e em seguida dê um duplo click sobre a imagem que aparece. Então o PaintBrush é aberto automaticamente e você pode trabalhar dentro dele como quiser.

6.2.1. IMAGENS

Ainda dentro da Ficha de um determinado animal, o **SISVET** permite que você arquive quantas imagens dele você quiser. Estas imagens podem ser fotos que aqui são cadastradas (foto de uma lesão, de uma cirurgia, etc..) ou ainda resenhas trabalhadas. Abra a pasta IMAGENS deste animal e visualize a tela abaixo:

Callout boxes and their descriptions:

- Tela de apresentação da imagem selecionada
- Seleciona imagem
- Apaga a imagem
- Trabalha a imagem no PaintBrush
- Imprime a biblioteca de imagens deste animal
- Permite que você inclua uma das resenhas previamente cadastradas
- Permite que você inclua uma nova imagem

Nesta tela você inclui as fotos e/ou imagens que você quiser além de poder utilizar de algumas resenhas (ODONTOGRAMA, DECÚBITO DORSAL E VENTRAL e RESENHA DE EQUINOS) que acompanham seu **SISVET**. Estas imagens podem ser trabalhadas no PaintBrush sem sair do **SISVET**. Selecione a imagem ou resenha do **SISVET**, clique sobre o botão trabalhar esta imagem e depois de um **duplo clique** sobre a imagem que aparecer e use o PaintBrush normalmente. Você pode trabalhar com outra ferramenta para manusear as imagens desde que a imagem seja um arquivo “.BMP”.

LEMBRE-SE: ARQUIVOS .BMP SÃO GRANDES, PORTANTO TENHA CRITÉRIOS PARA ARQUIVAR AS FOTOS!

6.2.2. VACINAS

O **SISVET** permite que você faça um controle vitalício das vacinações dos animais. Escolha a pasta **VACINAS** e visualize a tela abaixo:

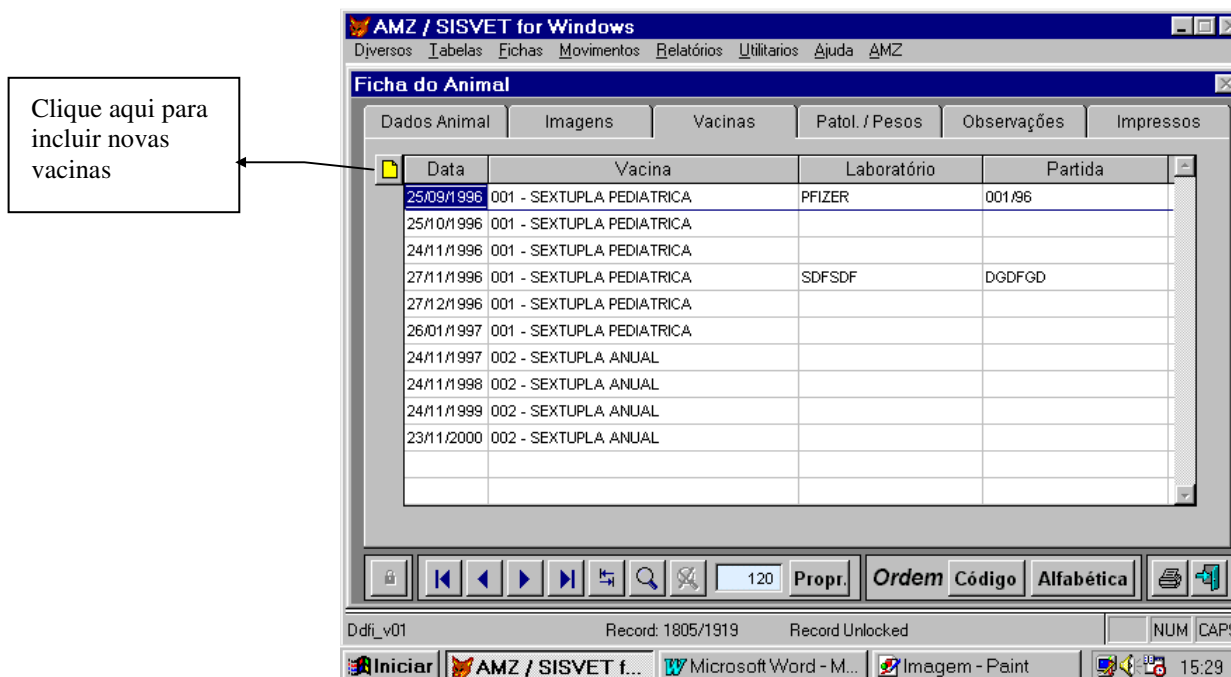

Caso você queira eliminar alguma das vacinas previamente informada, basta clicar com o botão da **direita do mouse** e confirmar sua exclusão na tela abaixo:

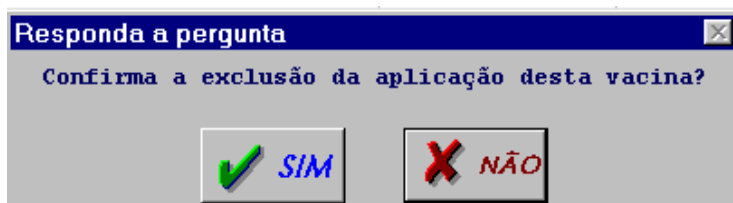

A pasta de **VACINAS** trabalha a partir das vacinas cadastradas na **Tabela de Vacinas**. Quando você vai vacinar o animal, inclua uma vacinação clicando no ícone :

Inclusão de Vacinação

Data: 20/10/1997

Vacina:

Laboratório:

Partida:

Programar Automaticamente Demais Doses se houver

Preencha a tela ao lado e clique em **“Programar automaticamente demais doses, se houver”**, para que o **SISVET** programe automaticamente as próximas doses conforme o seu cadastro de vacinas (**Tabela de Vacinas**).

IMPORTANTE: O SISVET INTERPRETA COMO VACINAS APLICADAS AQUELAS QUE TEM OS CAMPOS LABORATÓRIO E/OU PARTIDA PREENCHIDOS.

Portanto, num retorno para revacinação você precisa apenas preencher estes dois campos e se necessário alterar a data de aplicação. Isto também é importante para que o SISVET não gere um relatório de revacinação incorreto.

6.2.3. PATOLOGIAS/ PESOS

Ao escolher esta pasta, você pode controlar todas as doenças que o animal teve com a data da ocorrência, traçar um gráfico da curva de crescimento do animal, além de poder visualizar seu cadastro de Patologias e DEF. Abaixo você observa a tela apresentada:

Ficha do Animal

Dados Animal | Imagens | Vacinas | Patol. / Pesos | Observações | Impressos

Patologias	
Data	Patologia
22/07/1998	007 - DIABETES
30/10/1998	999 - PENDENTE!!!!

Pesos	
Data	Peso Kg
01/01/1998	1,0
01/02/1998	2,0
01/03/1998	3,0
01/04/1998	4,0
01/05/1998	5,0
22/11/1999	12,0

Curva de crescimento

Inserir ocorrência de Patologia

Gera curva de crescimento do filhote

Inserir último peso do animal para gerar curva de crescimento do filhote ou calcular dose de medicamento ao chamar o DEF Gera curva de crescimento do filhote

Se você precisar excluir um item, tanto de patologias como de peso, clique com o botão da **direita do mouse**. Esse procedimento é padrão, dentro do **SISVET**. Ao clicar sobre o gráfico, a curva de crescimento do animal é gerada.

6.2.4. DEF

Ao clicar no ícone do DEF, você visualiza a seguinte tela:

DEF - DICIONÁRIO DE ESPECIALIDADES FARMACÊUTICAS

Nome Comercial: AAS Nome Químico: ACIDO ACETILSALICILICO

Espec: 001 002 Atenção: NÃO APLICAR EM FELINOS!!!

Dose/kg: 10,000 20,000 0,000 0,000 0,000 Dosagem

Apresentação: COMPRIMIDOS DE 500 MG.
USO INFANTIL: COMPRIMIDOS DE 100 MG.

Indicação: ANALGESICO.
ANTITERMICO.
ANTI REUMATICO.

Posologia: ADULTO: 1 A 2 COMPRIMIDOS 3 A 4 VEZES AO DIA.
CRIANCAS: 80 A 120 MG/KG/DIA.

Laboratórios: WINTHROP.

Observações: ANALGESICO

Comercial Químico

Inserir Código das Espécies com as respectivas dosagens

Registre particularidades. Ex: NÃO APLICAR EM FELINOS

Clique aqui para calcular a dose

Atualize os dados do medicamento

Localiza medicamentos por parte to texto. Ex: HISTAMÍNICOS

Busca pelo nome comercial ou químico

O **DEF** dentro do **SISVET** é um DEF DE 1992, bastante antigo e de medicamentos de uso humano, porém o que vale aqui é a ferramenta. Você pode alterar doses de medicamentos para as doses veterinárias para diferentes espécies e incluir  medicamentos de uso veterinário. Para calcular a dose de um determinado medicamento, lembre-se que você tem que estar dentro da **Ficha do Animal** em questão e Ter cadastrado primeiro o último peso dele. Aí basta clicar sobre o botão **DOSAGEM**, que o **SISVET** já calcula automaticamente a dose e considera a espécie correta deste animal.

6.2.5. OBSERVAÇÕES

Na pasta de Observações, você pode descrever toda a anamnese, procedimentos, exames, enfim, tudo que faz parte do histórico deste animal. O **SISVET** pode incluir textos acrescidos de data, hora e quem gerou as informações. Para tanto, ao entrar nesta pasta, clique sobre a barra:

SISVET[®]

Software para gerenciamento
de clínica & Pet-shop

AMZ assessoria & consultoria
Rua Eurico Soares, 75
Águas da Prata – SP – 13890-000
Fone: (11) 3230-8742
<http://www.sisvet.com.br>
e-mail: amzvet@terra.com.br

Incluir Observação com Data e Hora

Você pode então digitar os textos e/ou usar as teclas de função que podem agilizar a digitação. Por exemplo, você pode preparar uma tecla de função com um exame clínico para depois somente preencher.

6.2.6. IMPRESSOS

A partir das fichas de cada animal, você pode imprimir todos os Atestados, Termos e Autorizações, além de todos os exames que o **SISVET** também imprime. É só clicar sobre o que você desejar e pedir a impressão. Você vai notar que os dados do animal são capturados automaticamente da ficha dele (você ainda está dentro da ficha do animal em questão) e são impressos no papel. Estes atestados e cartas já estão prontos, mas você pode alterar os textos como quiser. Chame o atestado ou a carta que você quiser, digite as alterações (como num editor de texto qualquer) e tome somente o cuidado de usar os símbolos @LETRAMAIÚSCULA@ para que ele continue capturando os dados necessários da ficha do animal.

IMPORTANTE: Os símbolos com @, que o SISVET usa e entende, estão sempre descritos na parte inferior da tela com o atestado ou carta.

Vale lembrar que no **hemograma**, o **SISVET** calcula VCM, HCM, CHCM e os valores absolutos.

Após digitar todas as informações referentes aos exames, o **SISVET** dá as opções de imprimir os exames, gravar os dados dentro da ficha do animal em questão ou imprimir e gravar os dados simultaneamente. Escolha a opção desejada na tela abaixo:

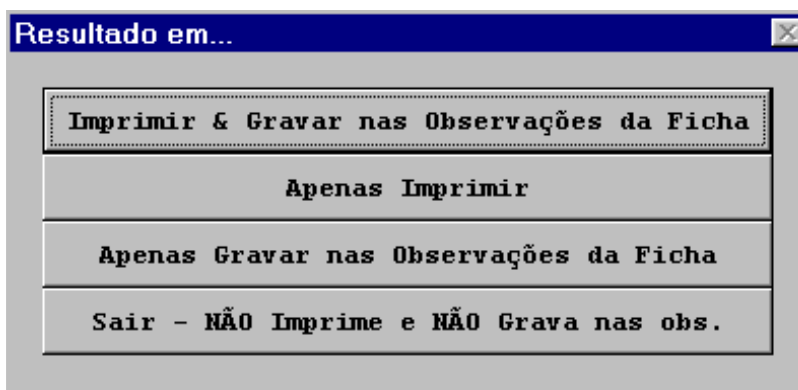

Falta ainda comentar que há ainda dois botões: um que se presta para a impressão da carta de revacinação do animal em questão e outro para a impressão da carta de devedor de seu proprietário.

6.2.7. OCORRÊNCIA DE PATOLOGIAS

Esta opção permite fazer um relatório de ocorrências de determinada doença em um determinado período. Com isso é possível fazer um levantamento epidemiológico dentro da clínica. Após o relatório, o **SISVET** fornece o número total de ocorrências. Na tela abaixo você dá os parâmetros:

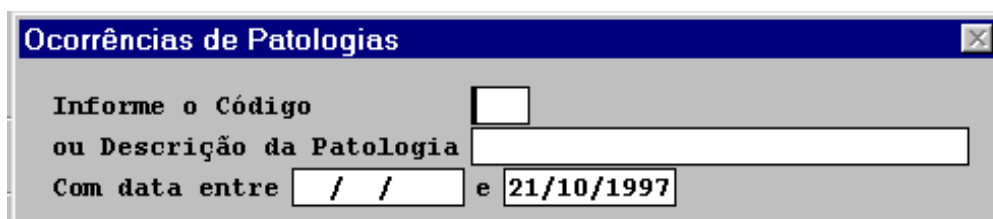

Após dar as informações necessárias o **SISVET** apresenta outra tela com 3 opções:

Ao optar por visualizar a impressão, o mesmo relatório que seria impresso é apresentado no vídeo. Clique sobre o relatório se você desejar usar o recurso de **ZOOM**. Clique de novo voltar ao tamanho normal.

IMPORTANTE: Vale lembrar que na maior parte das impressões feitas pelo SISVET você sempre tem esta tela com as 3 opções.

7. MOVIMENTO

Nesta opção, você trabalha com Operações. Cada uma delas significa um movimento de caixa que está diretamente relacionado com o Controle de Estoques, a geração de Comissões, a Conta-Corrente do Proprietário e o Extrato de Movimentação do seu Cliente e de sua Clínica/Pet-shop.

Você tem 2 opções que passaremos a explicar mais detalhadamente.

7.1. MANUTENÇÃO DE OPERAÇÕES

A partir desta tela você faz toda a movimentação financeira de sua Clínica/Pet-Shop.

- Operação:** 8
- Data:** 09/06/2015
- Operação Status:** PENDENTE
- RESTRICÇÃO:** (Red bar)
- Ficha nº:** *** VENDA AO CONSUMIDOR ***
- Proprietário:** *** VENDA AO CONSUMIDOR ***
- Motivo Marcado:** (Yellow bar)
- Funcionário:** (Empty)
- Tabela:** 1
- Table:** Columns: Código, Descrição, Tabela, Valor Uni, Quant, Subtotal
- Subtotal:** 0,00
- Desconto:** %
- Desconto:** (Empty)
- Total:** 0,00
- Payment Methods:** Cheque, Dinheiro, carTão, Outros
- Obs:** (Empty)
- Vir Recebido:** (Button)
- Buttons:** Incluir item a ser cobrado, Incluir nova operação, Excluir operação, Baixar Operação, Imprimir (Normal), Imprimir (Cupom Não Fiscal)

Callouts and their descriptions:

- Procura Ficha do Animal ou do Proprietário (points to animal/owner icons)
- Imprime a operação em Impressora Normal (points to normal printer icon)
- Permite Desconto em Percentual ou em Valor (points to discount fields)
- Imprime a operação em Impressora de Cupom Não Fiscal (points to fiscal printer icon)
- Exclui a operação **DESDE** que tenha o acesso de **SUPERVISOR** (points to delete icon)
- Baixa esta operação (points to 'Baixar Operação' button)
- Inclui item a ser cobrado (points to table icon)
- Inclui nova operação (points to plus icon)

Ao incluir uma nova Operação, o **SISVET** automaticamente dá um número à mesma. Os números das operações, da mesma forma que a numeração das fichas de animais, nunca são repetidos e se excluídos são perdidos. No caso do movimento isso é questão de segurança dentro do **SISVET**.

Outro ponto importante é que uma **operação baixada** não pode mais ser modificada. Ao baixar uma operação automaticamente o **SISVET** desconta o item vendido do estoque e acumula a comissão para o funcionário que fez a venda (informado na operação).

Caso você não saiba o número da ficha do animal, você pode procurá-la clicando sobre o botão que pesquisa pelo nome do animal. Se ao incluir uma nova Operação, caso você não localize a ficha do animal, o **SISVET** interpreta como **venda a consumidor**.

Caso você não saiba o código do funcionário que está fazendo este atendimento, basta que você digite parte do nome no campo apropriado que o **SISVET** também auxilia na busca.

Como você sabe, os produtos podem ser cadastrados com até 3 preços de venda. No campo apropriado você escolhe qual tabela deve ser usada. Para incluir um item nesta operação, você deve clicar no botão  ao lado da tabelinha onde aparece código e descrição. Então, aparece a tela abaixo:

Com o cursor aqui, basta acionar o leitor de código de barras

Procura pela descrição do produto/serviço

Código	.	
Cód. Barras		
Descrição		
Valor Uni		
Quantidade	1,00	Estoque Atual 0,00

Você localiza produtos pelo código do SISVET, pelo nome do produto clicando no ícone 

ou também pelo leitor código de barras. Basta colocar o cursor no campo Cód. Barras e disparar o leitor.

Para excluir um item previamente cadastrado, basta que você clique com o **botão da direita do mouse** sobre este item.

Caso o produto/serviço em questão esteja marcado para que se controle o estoque do mesmo (**TABELA PRODUTOS/SERVIÇOS**) mesmo sem que seja dada a baixa da operação, a quantidade informada é baixada do estoque, mesmo que a operação ainda esteja pendente. Caso esta operação seja cancelada ou excluída, a quantidade informada é “devolvida” ao estoque. Você pode manter uma **operação pendente**, no caso de um animal internado, por exemplo, acrescentar e excluir itens e somente quando esta operação for baixada é que ela é acrescentada ao seu movimento.

IMPORTANTE: O SISVET trabalha com impressora do tipo fiscal. Note os dois ícones de impressora no canto inferior direito da tela do Movimento. Existem duas impressoras ali, aquela que está assinalada em vermelho é a Impressora do cupom não Fiscal.

7.2. LISTA/PESQUISA OPERAÇÕES

Este item representa o seu livro-caixa e possibilita ainda que você filtre as informações de várias maneiras diferentes conforme os parâmetros na tabela abaixo:

LISTA/PESQUISA DE OPERAÇÕES

Baixados Pendentes Ambos

Apenas 1 Proprietário? ? 0 TODOS

Apenas 1 Funcionário? ? TODOS

Apenas Do Produto ? 000.000 Início da Tabela

ao Produto ? 999.999 Término da Tabela

Relação Analítica

Débitos ou Créditos? D

Período de / / Até / /

Ok

Com isso você pode pesquisar, num determinado período, por exemplo o relatório das operações baixadas e/ou pendentes, o que um determinado proprietário gastou, o que determinado funcionário fez de serviços e/ou vendas e ainda o que determinado produto ou grupo de produtos gerou de renda neste período. É você quem determina.

Uma relação **analítica** é aquela que mostra em detalhes cada operação: quem comprou, quem vendeu, o que foi vendido, se foi dado desconto ou não,... A relação **sintética** é um resumo da analítica.

Em **Débitos** (D) ou **Créditos**(C): Ao selecionar a opção débito obterá um relatório com todas as vendas feitas pela tela de movimentos. Ao selecionar a opção crédito obterá relatório de todos os pagamentos feitos pelos clientes através da conta corrente.

SEMPRE NO FINAL DA LISTA DE OPERAÇÕES QUE VOCÊ SOLICITOU, APARECE O TOTAL GERAL DO PERÍODO QUE VOCÊ DETERMINOU EM AMARELO.

Além de se relacionar com o estoque, o módulo de movimento está diretamente ligado à **CONTA CORRENTE** do Proprietário. Quando você baixa um operação qualquer, você tem que confirmar digitando SIM e logo depois você visualiza a tela abaixo:

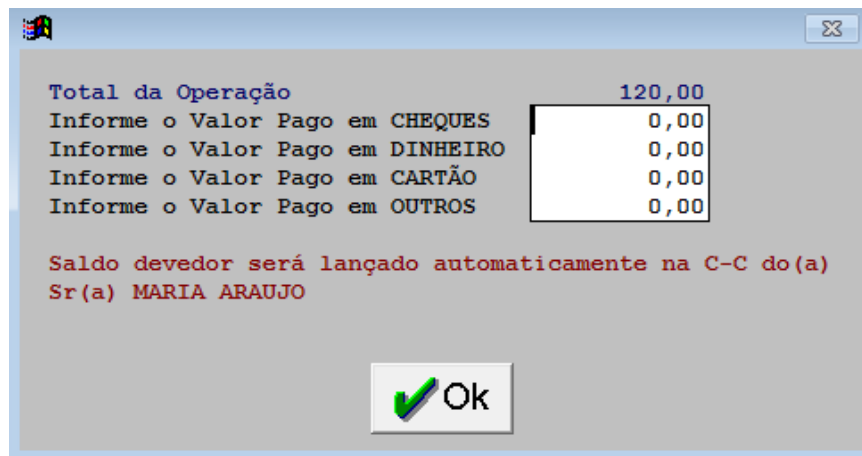

Se você informar um valor pago menor que o valor total da operação, automaticamente o **SISVET** lança como **saldo devedor** na **CONTA CORRENTE** daquele Proprietário. Para consultar os débitos deste proprietário, abra a ficha dele e consulte sua Conta Corrente. O **SISVET** também faz o cálculo do troco a ser dado ao cliente ao final da operação.

8. RELATÓRIOS

Nesta opção do Menu Principal estão agrupados os principais relatórios que o **SISVET** emite. É uma outra forma de acessar os Atestados, Termos de Responsabilidade, Autorização e Exames que estão também na Ficha do Animal. Além deles tem-se Retorno, Revacinação e Aniversários. Tem-se a tela abaixo:

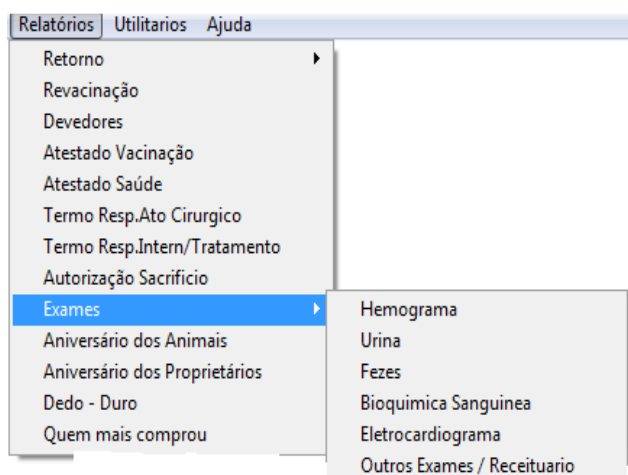

O **SISVET** emite os relatórios, por exemplo, de revacinação do período que você determinou (nome e telefone), as cartas e etiquetas para a mala direta. O texto das cartas pode ser alterado, os textos preexistentes são meras sugestões!

No item **EXAMES** você pode emitir exames de hemograma, urina, fezes, bioquímica sanguínea e eletrocardiograma.

No item Outros Exames/ Receituário você pode emitir laudos de Raio-X, de Ultrassom e até mesmo seu receituário!

Você também pode pedir um relatório dos clientes atendidos em determinado período no relatório de Dedo-Duro.

Em quem mais comprou lhe dá o ranking dos melhores clientes.

Após entrar todos os dados relativos aos exames a tela ao lado aparece e você escolhe: imprimir o exame e/ou guardar os resultados dentro das observações das fichas. Desta forma você não precisa entrar duas vezes com os resultados dentro do computador! Nos Atestados de Vacinação e de Saúde, se a foto do animal ou da raça estiver cadastrada dentro da ficha, esta

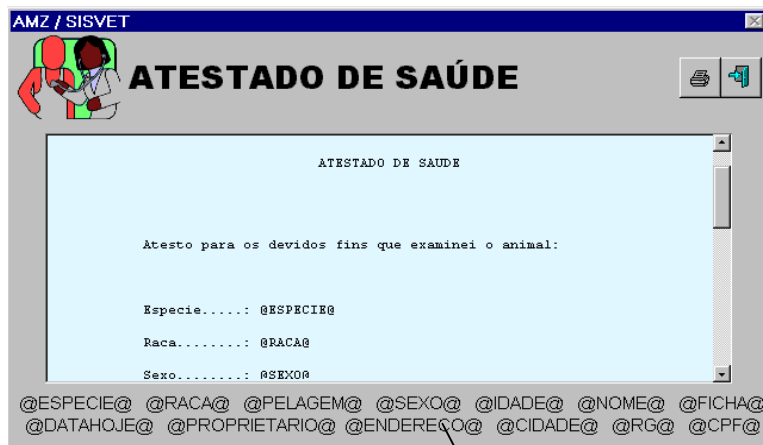
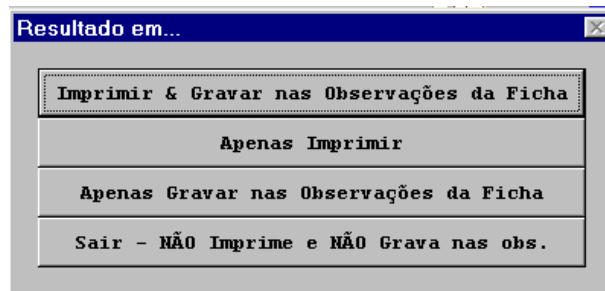

é impressa! Nos Termos e Cartas, você pode personalizá-las utilizando-se das variáveis existentes nas **LEGENDAS**. Como já comentado antes, você deve incluir **@PROPRIETARIO@** para que o **SISVET** substitua pelo nome do proprietário, capturando os dados diretamente da ficha do animal.

9. UTILITÁRIOS

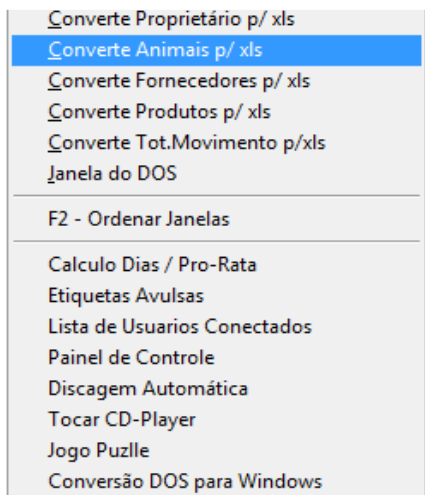

Neste primeiro item você pode converter suas tabelas para um arquivo de Excel. Logo abaixo você também tem as opções Cálculo Dias/Pro-Rata, Etiquetas Avulsas/Lista de Usuários Conectados.

10. AJUDA

SISVET®

Software para gerenciamento
de clínica & Pet-shop

AMZ assessoria & consultoria
Rua Eurico Soares, 75
Águas da Prata – SP – 13890-000
Fone: (11) 3230-8742
<http://www.sisvet.com.br>
e-mail: amzvet@terra.com.br

Ao entrar nesta opção o **SISVET** lhe apresenta as informações: cópia registrada para, data da versão instalada e o usuário que, neste momento, está solicitando estas informações!

11. LOGOTIPO

O **SISVET** permite que você inclua o Logotipo de sua Clínica nos relatórios, Cartas e Termos. Para tanto você deve, a partir do PaintBrush por exemplo, criar um logotipo. A área deste deve ser: **LARGURA: 18,39 cm** **ALTURA: 2,21 cm**

O nome deste arquivo, **obrigatoriamente** deve ser **LOGO.BMP** e estar dentro do subdiretório **SISVETW**. Portanto, edite a imagem do logotipo dentro do PaintBrush, por exemplo, e salve como Logo.bmp em **C:/SISVETW/**.

Feito isso, o **SISVET** encontra o arquivo Logo.bmp dentro do diretório correto e automaticamente substitui o logotipo padrão do programa pelo seu próprio logotipo quando da impressão de qualquer relatório. Sempre na última linha de impressão aparece o nome para quem o programa está licenciado.

13. PROBLEMAS

13.1. Problemas com a execução do Back-up

A rotina interna de back-up do sisvet (Diversos-Back-up diário) é compatível apenas para usuários de versões do Windows até a 98.

Caso você tenha versões mais recentes do Windows, faça o back-up copiando toda a pasta Sisvetw do seu servidor para um pendrive ou outra mídia externa ao computador.

13.2. Problemas para restauração do back-up.

Para restaurar o back-up do Sisvet, copie toda a pasta Sisvetw que está no pendrive (ou outra mídia) para o computador sobrescrevendo a pasta Sisvetw do servidor.

13.3 Não consigo utilizar o SISVET em rede!

O **SISVET** trabalha em rede! São permitidos até 10 terminais rodando simultaneamente. Para tanto você precisa ter sua rede devidamente configurada.

Devem-se seguir tais passos:

1. Verifique se o micro eleito como **SERVIDOR** tem o HD compartilhado. Você pode compartilhar o HD completo ou somente a pasta **SISVETW**. Este compartilhamento deverá ser **COMPLETO**.
2. Nos micros eleitos como **TERMINAL** você deverá instalar **APENAS** os arquivos de fonte (3OF9, FOX FONT e FOX PRINT), esses arquivos se encontram dentro da pasta Sisvetw.
3. Nos micros eleitos como **TERMINAL** você deverá mapear a unidade de rede, dando uma letra para referenciá-la neste terminal.
4. Ainda nos **TERMINAIS**, você deverá criar um atalho onde o **ALVO/OBJETO** seja **y:\SISVETW\SISVETW.EXE** e **INICIAR EM** seja **y:\SISVETW**. Note que **y=letra do mapeamento**.

13.4 Quando entro no SISVET, aparece a mensagem: O SUPERVISOR BLOQUEOU SUA ENTRADA NO SISTEMA. Que faço?

Quando você executa o backup interno do **SISVET**, obrigatoriamente **TODOS** os terminais deverão estar fora do **SISVET** e o **SISVET** não permite que ninguém entre no programa enquanto não acabar a rotina de backup. Para não permitir que ninguém entre no sistema, o **SISVET** cria um arquivo chamado **DISABLE.SYS**.

Se por algum motivo qualquer (erro de leitura/gravação nos discos, queda de luz,etc) seu backup não foi bem sucedido, provavelmente o **SISVET** não tenha tido tempo de apagar o arquivo **DISABLE.SYS**. É por isso que aparece tal mensagem! Para solucionar este tipo de problema, você deverá apagar o arquivo **DISABLE.SYS**.

Basta localizar este arquivo pelo **INICIAR, LOCALIZAR, ARQUIVOS OU PASTAS** e eliminá-lo.

13.5 Quando entro no SISVET, aparece a mensagem: VOCE PRECISA INSTALAR OS FONTES.... Que faço?

Se você está lendo isso agora, é porque provavelmente você perdeu as folhas que acompanhavam seu **CD** quando da aquisição do **SISVET**, certo?

Lá vão novamente as dicas para instalação das fontes:

Software para gerenciamento
de clínica & Pet-shop

AMZ assessoria & consultoria
Rua Eurico Soares, 75
Águas da Prata – SP – 13890-000
Fone: (11) 3230-8742
<http://www.sisvet.com.br>
e-mail: amzvet@terra.com.br

Para Windows XP faça da seguinte forma:

MENU INICIAR
 CONFIGURAÇÕES
 PAINEL DE CONTROLE
 FONTES
 ARQUIVOS
 INSTALAR FONTES NOVAS
 Selecionar diretório SISVETW
 SELECIONAR TUDO
 OK

Para Windows 7 ou superior faça da seguinte forma:

Abra o disco local (C:)
 Localize a pasta sisvetw
 Digite a letra F para localizar os arquivos de fonte
 Localize FOXFONT, FOXPRINT E 3OF9
 Um por vez, clique com o botão direito do mouse e escolha a
 opção **INSTALAR**
 Pronto, você instalou os fontes.

13.6 Perdi tudo. Que faço agora?

Se você tem seus backups feitos corretamente e com regularidade, não precisa ficar preocupado. O máximo que você perdeu foi desde a execução do último backup até o momento em que você perdeu tudo. Como sabemos que você faz backup diariamente (????) então provavelmente você perdeu no máximo as informações de hoje.

Você deverá reinstalar o **SISVET** seguindo as instruções que acompanharam seu **CD** na aquisição, atualizar o **SISVET** com o último CD enviado e seguir as instruções para restaurar seu backup.

13.7 Quando entro na Agenda, dá erro de biblioteca. Que faço?

Esse erro pode ocorrer quando, por algum motivo, seu computador não tem essa biblioteca instalada. Ela faz parte do pacote MS-Office. De qualquer modo é bastante fácil instalá-la.

Nos computadores com Windows 7 ou superior:

Feche o Sisvet e clique no ícone (atalho) na área de trabalho com o botão direito do mouse em ane executar como administrador, caso esse procedimento não resolva o problema faça o seguinte:

Vá em **INICIAR, EXECUTAR** ou **digite na área de pesquisa CMD** e em seguida digite:

C:\SISVETW\REGSVR32.EXE MSCAL.OCX /U /S e clique no **OK**

Vá novamente em **INICIAR, EXECUTAR** e digite:

C:\SISVETW\REGSVR32.EXE MSCAL.OCX /S e clique no **OK**

Pronto!

Isso resolverá este problema.